

Proyéctate. Evolucionas.

GUÍA SOLICITUD LIBROS FÍSICOS

BIBLIOFUS

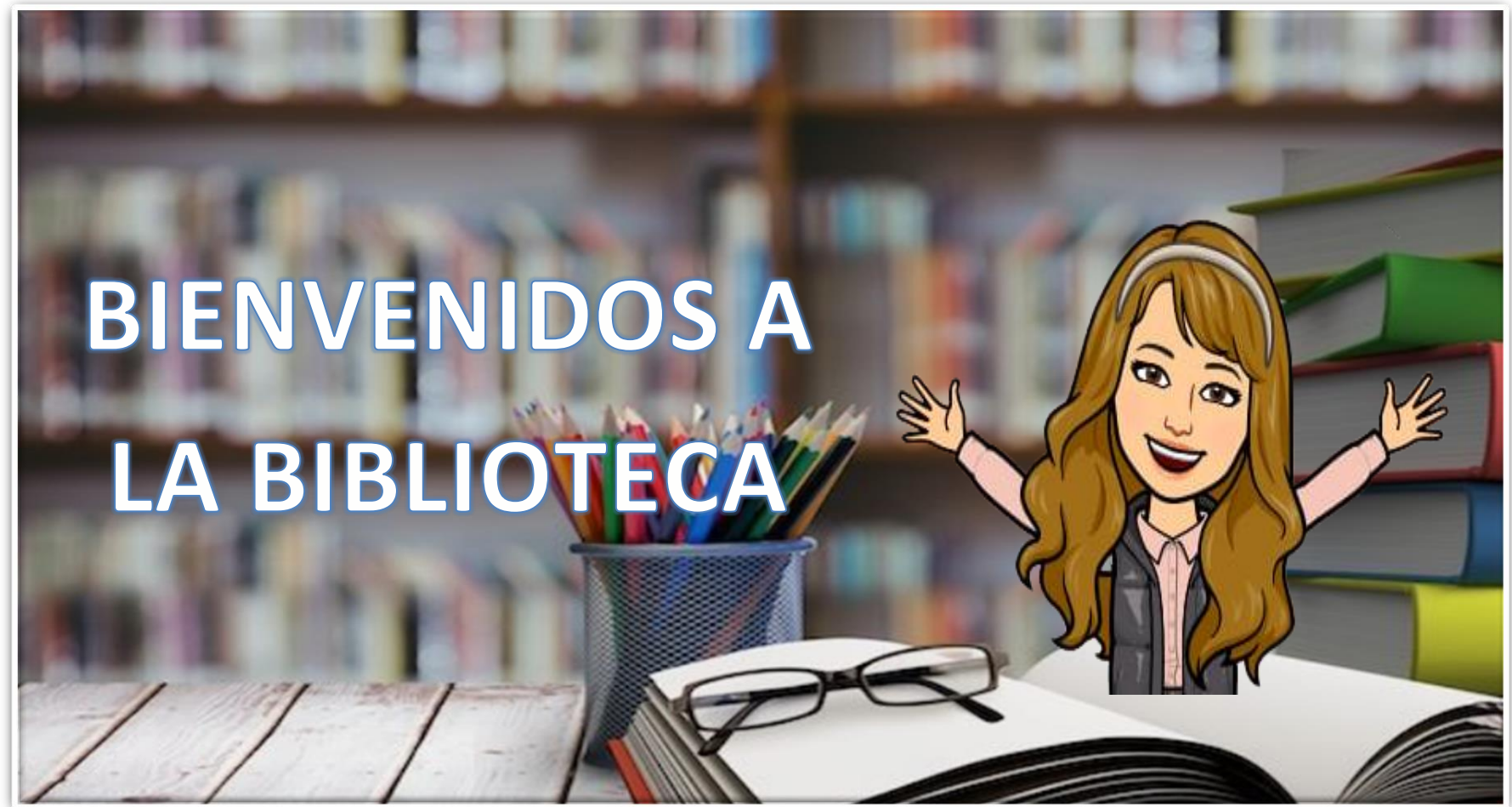

Proyéctate. Evolucionas.

1. Para ingresar a la página de biblioteca (Bibliofus), debe ingresar a www.sanmateo.edu.co

www.sanmateo.edu.co

Fundación Universitaria
SAN MATEO
VIGILADA MINEDUCACIÓN

Aspirantes ▾ Estudiantes ▾ Egresados Administrativos / Docentes ▾ Nuestra Institución ▾

10% de Descuento
SEMESTRE EN EL 2022 -1
AGOSTO DEL 2021
de
Descuento
Semestre. Vigencia hasta
enero del 2022. Aplica condiciones y restricciones*

WhatsApp **3175114301 - 3176595973**

Regístrate Aquí

¡Hola! ¿Cómo puedo ayudarte?

Noticias

Proyéctate. Evolucionas.

2. Damos clic en la parte superior de la pantalla donde dice [Estudiantes](#)

Fundación Universitaria
SAN MATEO
VIGILADA MINEUCACIÓN

Aspirantes ▾ **Estudiantes ▾** Egresados Administrativos / Docentes ▾ Nuestra Institución ▾

Fundación Universitaria
SAN MATEO
VIGILADA MINEUCACIÓN

SENA

#PlanAvanza

Convenio SENA

Beneficios

- Hasta **40%** de descuento en semestre de inicio y Hasta un **28%** de descuento en todo el programa.
- Financiamos todo su programa.
- Estudio de homologación sin costo e inmediato.
- Modalidad Presencial y Virtual.
- Oferta académica: Diurna, Nocturna y Sabatina.
- Sé un profesional en dos años o menos.

Exclusivo para estudiantes en nivel Tecnológico del SENA. Vigencia desde enero hasta febrero del 2022. Aplica condiciones y restricciones

¡Hola! ¿Cómo puedo ayudarte?

Noticias

3. Dar clic en el botón [ESTUDIANTE VIRTUAL](#)

4. Dar clic en el botón [HERRAMIENTAS](#)

5. Nos despliega un cuadro con varias opciones dar clic en [BIBLIOTECA](#)

Proyéctate. Evolucionas.

6. Nos despliega la página de biblioteca donde se podrá solicitar los libros físicos que reposan en la estantería de la institución. Dar clic en link amarillo de catálogo de libros físicos.

Fundación Universitaria **SAN MATEO** Educación Virtual
VIGILADA MINEDUCACIÓN

Aspirantes * Estudiantes * Egresados * Herramientas * Portal de pagos * Campus Virtual

Biblioteca

Conoce las
Nuevas adquisiciones
de nuestra
Biblioteca
Ver más

Biblioteca ▼ Servicios ▼ Guías y Tutoriales ▼ Bases de datos ▼ Contáctenos ▼

Es una dependencia adscrita a la vicerrectoría académica y de investigación que brinda apoyo y fortalece los procesos de docencia, investigación y aprendizaje, proporcionando herramientas tecnológicas y espacios físicos, para satisfacer las necesidades de la comunidad educativa.

CATÁLOGO LIBROS FÍSICOS
Sistema de biblioteca: <http://apps.sanmateovirtual.edu.co/pub/biblioteca/index>.

BIBLIOTECA VIRTUAL PROGRAMAS VIRTUALES
<https://moodlevirtual.sanmateovirtual.edu.co/moodle/>

MEDIOS INFORMATIVOS
Luis Ángel Arango: <https://www.banrepocultural.org/biblioteca-virtual>
El Tiempo: <https://www.eltiempo.com/>
El Espectador: <https://www.elespectador.com/>
Google académico: <https://scholar.google.es/>

7. En los espacios colocaran sus credenciales de autenticación personal de **Academusoft** y dar clic en ingresar.

SISTEMA BIBLIOTECA

Fundación Universitaria
SAN MATEO

USUARIO:
Fumartinez

CONTRASEÑA:

Ingresar

* Nota: Debe ingresar con usuario y contraseña de academusoft

**SISTEMA BIBLIOTECA
SAN MATEO EDUCACION SUPERIOR
© 2015**

Proyéctate. Evolucionas.

8. En la parte superior derecha se pueden dar cuenta que aparecerá su nombre completo.

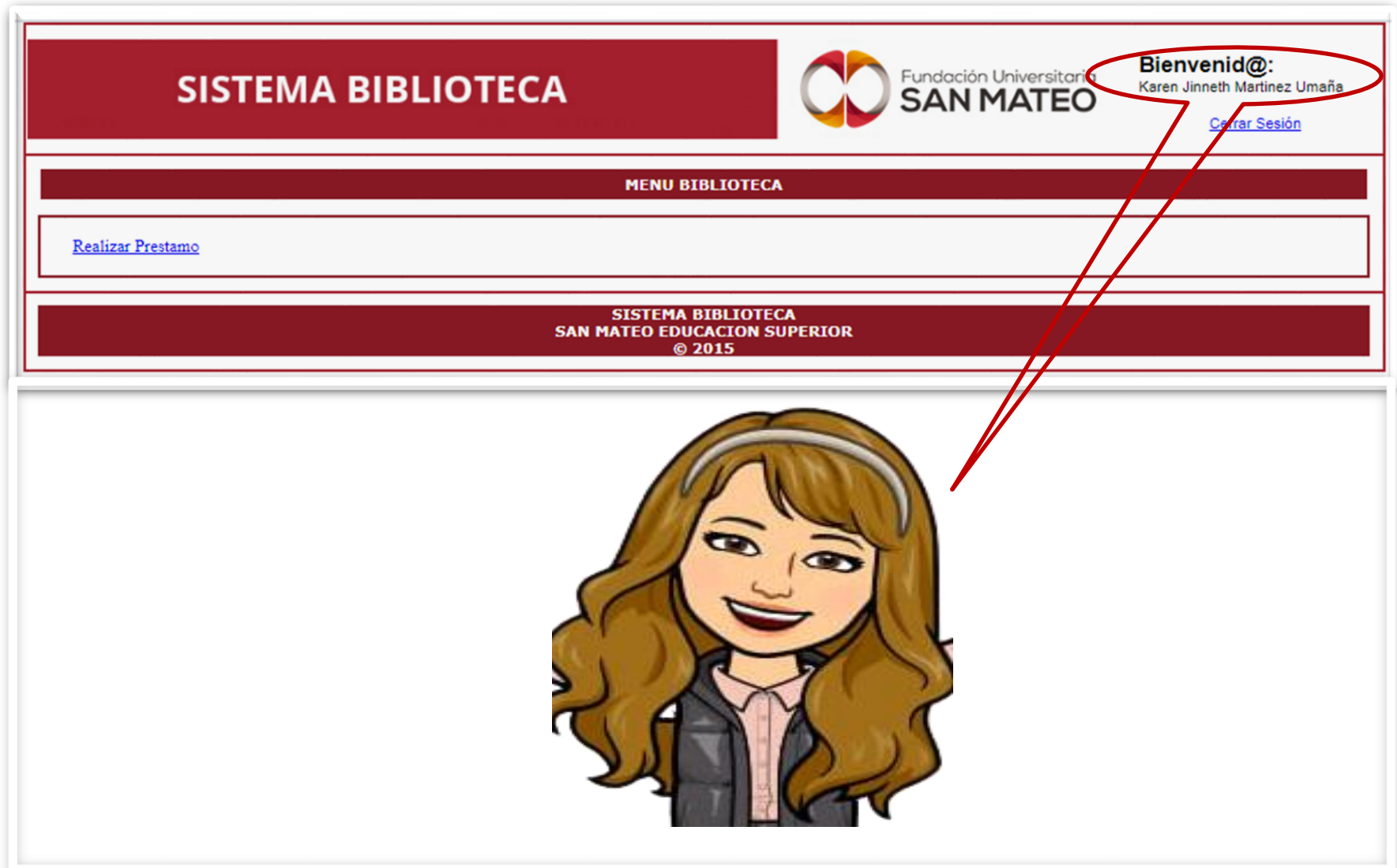

9. Dar clic en realizar préstamo.

Proyéctate. Evolucionas.

10. Se puede buscar el material bibliografico por autor, editorial, tema, título y contenido, se selecciona el que mas nos interese. En este caso lo buscaremos por título.

SISTEMA BIBLIOTECA Fundación Universitaria **SAN MATEO** Bienvenid@:
Karen Jinneth Martinez Umaña [Cerrar Sesión](#)

BIBLIOTECA
RESERVA DE LIBRO PARA PRESTAMO

BUSCAR LIBRO POR: BUSQUEDA:

TITULO	AUTOR	EDITORIAL	VOLUMEN	TEMA	SIGNATURA TOPOGRÁFICA	UBICACIÓN
--------	-------	-----------	---------	------	-----------------------	-----------

SISTEMA DE BIBLIOTECA
SAN MATEO EDUCACION SUPERIOR
© 2015

11. En la parte que dice búsqueda digitaremos el título del libro a consultar. Damos clic en consultar.

SISTEMA BIBLIOTECA

Fundación Universitaria
SAN MATEO

Bienvenid@:
Karen Jinneth Martínez Umaña
[Cerrar Sesión](#)

BIBLIOTECA

RESERVA DE LIBRO PARA PRESTAMO

BUSCAR LIBRO POR:

TITULO	AUTOR	EDITORIAL	VOLUMEN	TEMA	SIGNATURA TOPOGRAFICA	UBICACIÓN
--------	-------	-----------	---------	------	-----------------------	-----------

SISTEMA DE BIBLIOTECA
SAN MATEO EDUCACION SUPERIOR
© 2015

Proyéctate. Evolucionas.

12. Nos muestra el listado de libros con ese título, en este caso hay 6 libros.

SISTEMA BIBLIOTECA

Bienvenid@:
Karen Jinneth Martínez Umaña

[Cerrar Sesión](#)

BIBLIOTECA

RESERVA DE LIBRO PARA PRESTAMO

BUSCAR LIBRO POR:

BUSQUEDA:

TITULO	AUTOR	EDITORIAL	VOLUMEN	TEMA	SIGNATURA TOPOGRÁFICA	UBICACIÓN
<input type="checkbox"/> APUNTES DE ANTROPOMETRIA PARA DISEÑO GRAFICO	GARAVITO SILVA, G ONZALO	DESCONOCIDA		ANTROPOMETRIA, DISEÑO, GRAFICO, DIBUJO, INDUSTRIAL, MEDIDAS, ANATOMIA, PROPORCIONES	573.6/G17	PRESTAMO EXTERNO
<input type="checkbox"/> APUNTES DE ANTROPOMETRIA PARA DISEÑO GRAFICO	GARAVITO SILVA, G ONZALO	DESCONOCIDA	0	ANTROPOMETRIA, DISEÑO, GRAFICO, DIBUJO, INDUSTRIAL, MEDIDAS, ANATOMIA, PROPORCIONES	573.6/G17/ej.2	PRESTAMO EXTERNO
<input type="checkbox"/> APUNTES DE ANTROPOMETRIA PARA DISEÑO GRAFICO	GARAVITO SILVA, G ONZALO	DESCONOCIDA	0	ANTROPOMETRIA, DISEÑO, GRAFICO, DIBUJO, INDUSTRIAL, MEDIDAS, ANATOMIA, PROPORCIONES	573.6/G17/ej.3	PRESTAMO EXTERNO
<input type="checkbox"/> APUNTES DE ANTROPOMETRIA PARA DISEÑO GRAFICO	GARAVITO SILVA, G ONZALO	DESCONOCIDA	0	ANTROPOMETRIA, DISEÑO, GRAFICO, DIBUJO, INDUSTRIAL, MEDIDAS, ANATOMIA, PROPORCIONES	573.6/G17/ej.4	PRESTAMO EXTERNO
<input type="checkbox"/> APUNTES DE ANTROPOMETRIA PARA DISEÑO GRAFICO	GARAVITO SILVA, G ONZALO	DESCONOCIDA	0	ANTROPOMETRIA, DISEÑO, GRAFICO, DIBUJO, INDUSTRIAL, MEDIDAS, ANATOMIA, PROPORCIONES	573.6/G17/ej.5	PRESTAMO EXTERNO
<input type="checkbox"/> APUNTES DE ANTROPOMETRIA PARA DISEÑO GRAFICO	GARAVITO SILVA, G ONZALO	DESCONOCIDA	0	ANTROPOMETRIA, DISEÑO, GRAFICO, DIBUJO, INDUSTRIAL, MEDIDAS, ANATOMIA, PROPORCIONES	573.6/G17/ej.6	RESERVA

SISTEMA DE BIBLIOTECA
SAN MATEO EDUCACION SI
© 2015

13. Escogemos y seleccionamos el círculo que esta al costado izquierdo del título del libro.

SISTEMA BIBLIOTECA

Fundación Universitaria
SAN MATEO

Bienvenid@:
Karen Jinneth Martínez Umaña

[Cerrar Sesión](#)

BIBLIOTECA

RESERVA DE LIBRO PARA PRESTAMO

BUSCAR LIBRO POR:

BUSQUEDA:

TITULO	AUTOR	EDITORIAL	VOLUMEN	TEMA	SIGNATURA TOPOGRÁFICA	UBICACIÓN
<input checked="" type="radio"/> APUNTES DE ANTROPOMETRIA PARA DISEÑO GRAFICO	GARAVITO SILVA, G ONZALO	DESCONOCIDA		ANTROPOMETRIA, DISEÑO, GRAFICO, DIBUJO, INDUSTRIAL, MEDIDAS, ANATOMIA, PROPORCIONES	573.6/G17	PRESTAMO EXTENSIÓN
<input type="radio"/> APUNTES DE ANTROPOMETRIA PARA DISEÑO GRAFICO	GARAVITO SILVA ONZALO	DESCONOCIDA	0	ANTROPOMETRIA, DISEÑO, GRAFICO, DIBUJO, INDUSTRIAL, MEDIDAS, ANATOMIA, PROPORCIONES	573.6/G17/ej.2	PRESTAMO EXTENSIÓN
<input type="radio"/> APUNTES DE ANTROPOMETRIA PARA DISEÑO GRAFICO	GARAVITO SILVA ONZALO	DESCONOCIDA	0	ANTROPOMETRIA, DISEÑO, GRAFICO, DIBUJO, INDUSTRIAL, MEDIDAS, ANATOMIA, PROPORCIONES	573.6/G17/ej.3	PRESTAMO EXTENSIÓN
<input type="radio"/> APUNTES DE ANTROPOMETRIA PARA DISEÑO GRAFICO	GARAVITO SILVA ONZALO	DESCONOCIDA	0	ANTROPOMETRIA, DISEÑO, GRAFICO, DIBUJO, INDUSTRIAL, MEDIDAS, ANATOMIA, PROPORCIONES	573.6/G17/ej.4	PRESTAMO EXTENSIÓN
<input type="radio"/> APUNTES DE ANTROPOMETRIA PARA DISEÑO GRAFICO	GARAVITO SILVA ONZALO	DESCONOCIDA	0	ANTROPOMETRIA, DISEÑO, GRAFICO, DIBUJO, INDUSTRIAL, MEDIDAS, ANATOMIA, PROPORCIONES	573.6/G17/ej.5	PRESTAMO EXTENSIÓN
<input type="radio"/> APUNTES DE ANTROPOMETRIA PARA DISEÑO GRAFICO	GARAVITO SILVA ONZALO	DESCONOCIDA	0	ANTROPOMETRIA, DISEÑO, GRAFICO, DIBUJO, INDUSTRIAL, MEDIDAS, ANATOMIA, PROPORCIONES	573.6/G17/ej.6	RESERVA

SISTEMA DE BIBLIOTECA
FUNDACIÓN UNIVERSITARIA SAN MATEO
MATEO EDUCACION SUPERIOR
© 2015

14. Nos desplazamos hacia abajo. Dar clic en reservar.

SISTEMA BIBLIOTECA

Bienvenid@:
Karen Jinneth Martínez Umaña

[Cerrar Sesión](#)

BIBLIOTECA

RESERVA DE LIBRO PARA PRESTAMO

BUSCAR LIBRO POR: BUSQUEDA: CONSULTAR

TITULO	AUTOR	EDITORIAL	VOLUMEN	TEMA	SIGNATURA TOPOGRÁFICA	UBICACIÓN
<input checked="" type="radio"/> APUNTES DE ANTROPOMETRIA PARA DISEÑO GRAFICO	GARAVITO SILVA, GONZALO	DESCONOCIDA		ANTROPOMETRIA, DISEÑO, GRAFICO, DIBUJO, INDUSTRIAL, MEDIDAS, ANATOMIA, PROPORCIONES	573.6/G17	PRESTAMO EXTERNO
<input type="radio"/> APUNTES DE ANTROPOMETRIA PARA DISEÑO GRAFICO	GARAVITO SILVA, GONZALO	DESCONOCIDA	0	ANTROPOMETRIA, DISEÑO, GRAFICO, DIBUJO, INDUSTRIAL, MEDIDAS, ANATOMIA, PROPORCIONES	573.6/G17/ej.2	PRESTAMO EXTERNO
<input type="radio"/> APUNTES DE ANTROPOMETRIA PARA DISEÑO GRAFICO	GARAVITO SILVA, GONZALO	DESCONOCIDA	0	ANTROPOMETRIA, DISEÑO, GRAFICO, DIBUJO, INDUSTRIAL, MEDIDAS, ANATOMIA, PROPORCIONES	573.6/G17/ej.3	PRESTAMO EXTERNO
<input type="radio"/> APUNTES DE ANTROPOMETRIA PARA DISEÑO GRAFICO	GARAVITO SILVA, GONZALO	DESCONOCIDA	0	ANTROPOMETRIA, DISEÑO, GRAFICO, DIBUJO, INDUSTRIAL, MEDIDAS, ANATOMIA, PROPORCIONES	573.6/G17/ej.4	PRESTAMO EXTERNO
<input type="radio"/> APUNTES DE ANTROPOMETRIA PARA DISEÑO GRAFICO	GARAVITO SILVA, GONZALO	DESCONOCIDA	0	ANTROPOMETRIA, DISEÑO, GRAFICO, DIBUJO, INDUSTRIAL, MEDIDAS, ANATOMIA, PROPORCIONES	573.6/G17/ej.5	PRESTAMO EXTERNO
<input type="radio"/> APUNTES DE ANTROPOMETRIA PARA DISEÑO GRAFICO	GARAVITO SILVA, GONZALO	DESCONOCIDA	0	ANTROPOMETRIA, DISEÑO, GRAFICO, DIBUJO, INDUSTRIAL, MEDIDAS, ANATOMIA, PROPORCIONES	573.6/G17/ej.6	RESERVA

VOLVER
CERRAR SESION
RESERVAR

SISTEMA DE BIBLIOTECA
 SAN MATEO EDUCACION SUPERIOR
 © 2015

Proyéctate. Evolucionas.

15. Seleccionar el tipo de préstamo que desea, en sala o externo.

SISTEMA BIBLIOTECA

Fundación Universitaria
SAN MATEO

Bienvenid@:
Karen Jinneth Martínez Umaña

[Cerrar Sesión](#)

BIBLIOTECA		
CONFIRMACIÓN DE RESERVA		
TÍTULO	AUTOR	UBICACIÓN
APUNTES DE ANTROPOMETRIA PARA DISEÑO GRAFICO	GARAVITO SILVA, GONZALO	573.6/G17
FECHA DE RESERVA	PERSONA QUIEN RESERVA	
24-08-2020	KAREN JINNETH MARTINEZ UMAÑA	
FORMA DE PRESTAMO *	FECHA LIMITE PARA ENTREGAR	ESTADO DEL PRESTAMO
<div style="border: 1px solid #ccc; padding: 5px; width: fit-content;"> SELECCIONE EL TIPO DE PRESTAMO ▾ SELECCIONE EL TIPO DE PRESTAMO PRESTAMO EN SALA PRESTAMO EXTERNO </div>	26-08-2020	RESERVADO

VOLVER

CONFIRMAR RESERVA

CERRAR SESION

SISTEMA DE BIBLIOTECA
SAN MATEO EDUCACION
© 2017

16. Seleccione confirmar reserva, dar clic.

SISTEMA BIBLIOTECA

**Fundación Universitaria
SAN MATEO**

Bienvenid@:
 Karen Jinneth Martínez Umaña

[Cerrar Sesión](#)

BIBLIOTECA		
CONFIRMACIÓN DE RESERVA		
TÍTULO	AUTOR	UBICACIÓN
APUNTES DE ANTROPOMETRIA PARA DISEÑO GRAFICO	GARAVITO SILVA, GONZALO	573.6/G17
FECHA DE RESERVA	PERSONA QUIEN RESERVA	
24-08-2020	KAREN JINNETH MARTINEZ UMAÑA	
FORMA DE PRESTAMO *	FECHA LIMITE PARA ENTREGAR	ESTADO DEL PRESTAMO
PRESTAMO EN SALA	24-08-2020	RESERVADO

VOLVER

CONFIRMAR RESERVA

CERRAR SESIÓN
SISTEMA DE BIBLIOTECA
FUNDACIÓN UNIVERSITARIA SAN MATEO EDUCACION
© 2020

17. Dar clic en aceptar, con el número de reserva (264985) se acerca a ventanilla para retirar el material bibliográfico.

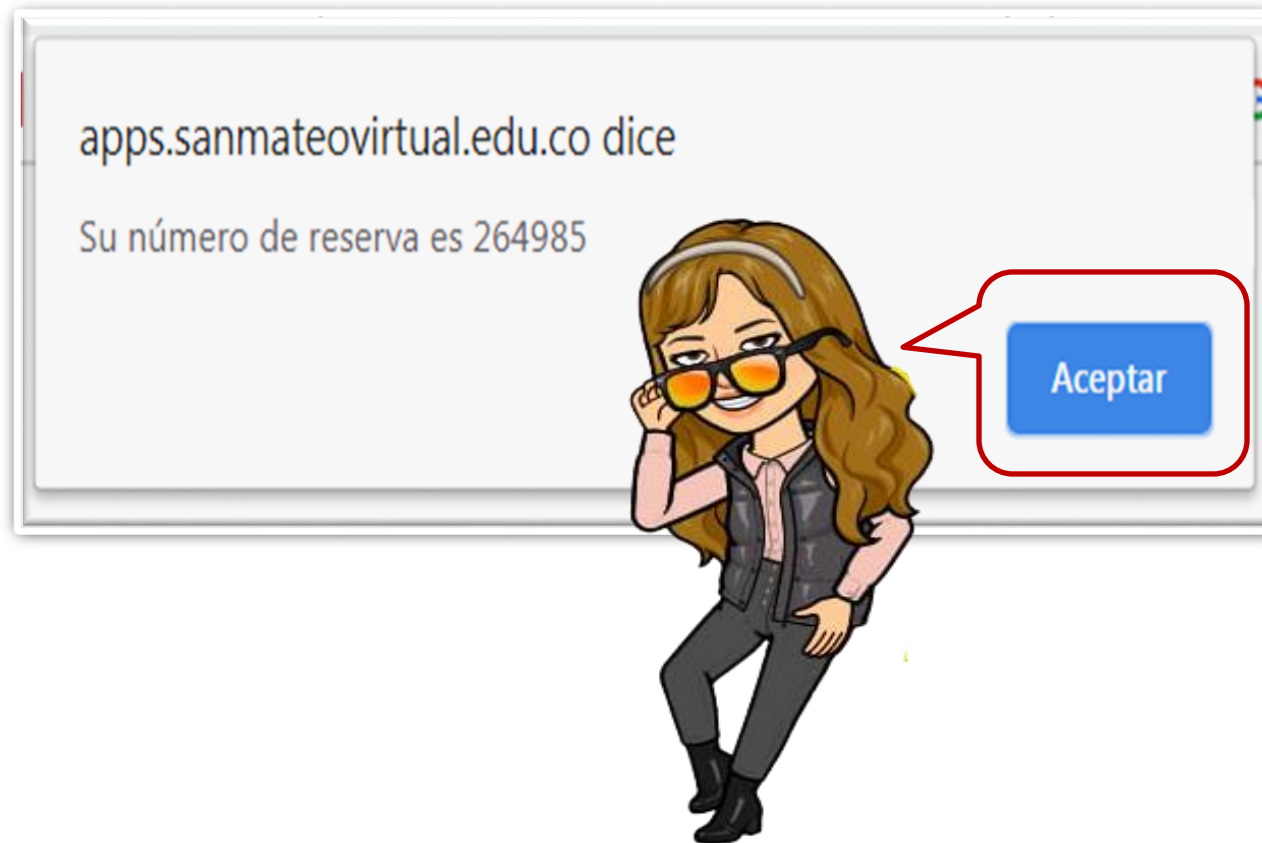

18. Al terminas de hacer su solicitud favor cerrar la sesión.

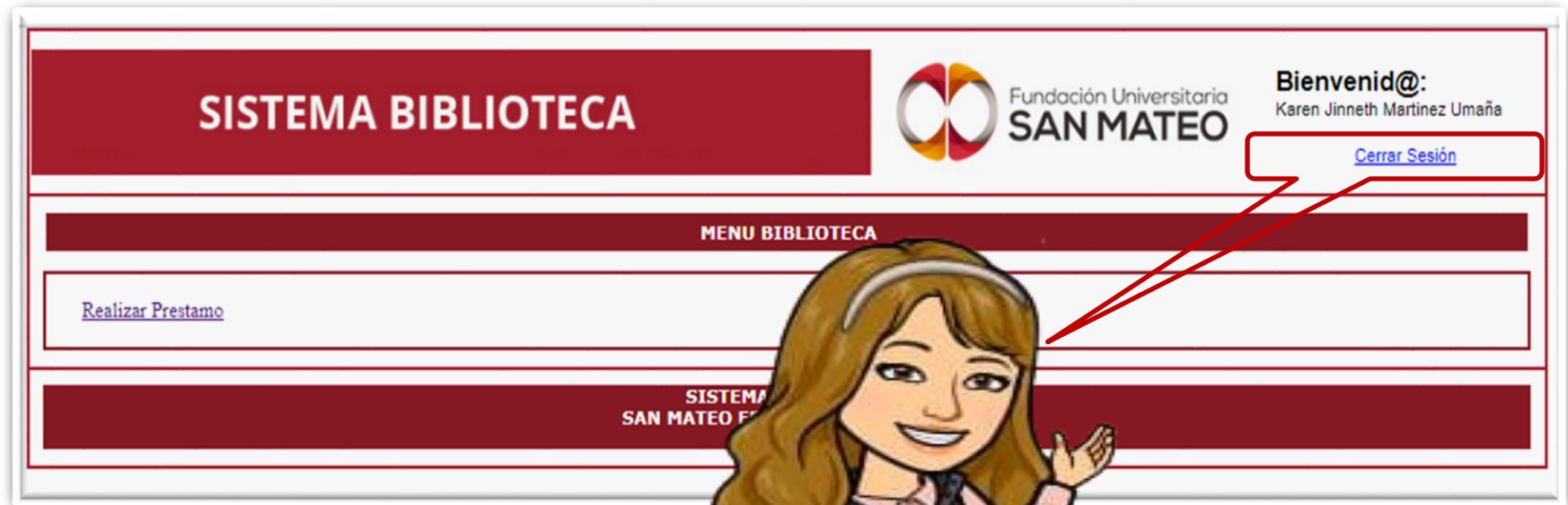

Proyéctate. Evolucionas.

Gracias por utilizar los libros físicos son los amigos de los fieles lectores e investigadores, son la satisfacción de adquirir conocimientos al transcurrir la vida...

